

CONSEIL MUNICIPAL 2026/2032

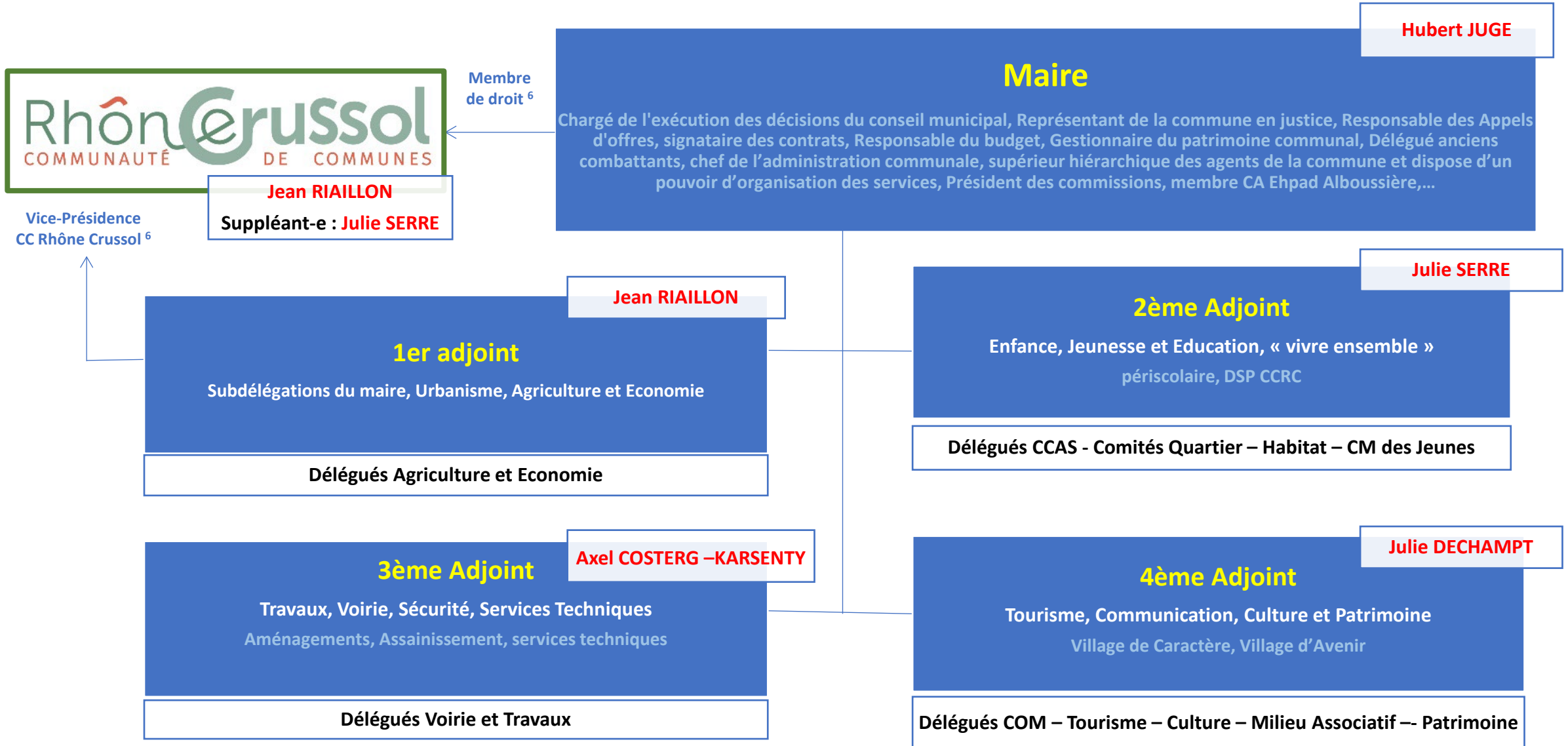

MAIRE – ADJOINTS & SUPPLEANTS



COMMISSIONS INTERNES DELEGUEES et COMITES CONSULTATIFS

Présidence : **Maire**

Travaux / Voirie

Axel COSTERG –KARSENTY

Pierre Jean VEY

Voirie : **Michel DELOCHE**

Travaux : **Michel DELOCHE, Anto ARNDT, Julie SERRE**

Agriculture / Economie

Jean RIAILLON

Economie : **Gérard JULIEN**
Agriculture : **Pierre Jean VEY**

Tourisme / Culture & Patrimoine /
Communication / Assos / Evènementiel

Julie DECHAMPT

Tourisme – Village de Caractère : **Tamara MEJIAS – Gérard JULIEN**

Culture & Patrimoine : **Carole MOZÉ, Anto ARNDT, Régis JOUSSINEAU**

Communication :

Axel COSTERG-KARSENTY, Pauline FOMBARLET

Balfredo (bulletin municipal) :

Axel COSTERG-KARSENTY, Hubert JUGE, Jean RIAILLON, Antony ARNDT, Gérard JULIEN

Anto ARNDT

Milieu associatif – Manifestation - Festif : **Carole MOZÉ, Pauline FOMBARLET**

Cadre de vie – CCAS

« vivre ensemble »

Julie SERRE

Comités de quartiers : **Nathalie ORBAN**

Gestion habitat communal : **Julie DECHAMPT, Pauline FOMBARLET**

CCAS / Intergénérationnel : **Carole MOZÉ, Nathalie ORBAN**

Conseil Municipal des jeunes : **Julie SERRE, Pauline FOMBARLET, Julie DECHAMPT, Virginie CHOSSON**

COMMUNAUTÉ DE COMMUNES RHÔNE CRUSSOL

Composition de l'exécutif & délégations 2026-2032

AXE THÉMATIQUE	FONCTION	DÉLÉGATION	NOM / PRÉNOM
STRATÉGIE & GOUVERNANCE	Président	Stratégie, Finances, Mutualisation & Relations institutionnelles	CHANTRE Christophe
	VP Communication	Communication institutionnelle et Information	ROBEIL Romuald
AMÉNAGEMENT & TERRITOIRE	CS Planification & Urbanisme	Planification & Urbanisme	LE GALL Matthieu
	VP Habitat & Politique du logement	Habitat, Logement & Transition énergétique	GOUMAT Laëtitia
	VP Voirie communautaire	Voirie communautaire & Gestion du patrimoine routier intercommunal	BASSET Fabrice
	VP Numérique, Innovation et Systèmes d'information	Numérique, systèmes d'information & services digitaux	PONTON Philippe
	CS Déplacements & Mobilités douces	Déplacements et Mobilités douces	RIFFARD Jany
DÉVELOPPEMENT & ATTRACTIVITÉ	VP Développement économique & Emploi	Développement économique & Emploi	COULMONT Hervé
	VP Tourisme, Patrimoine & Espaces naturels	Tourisme, Patrimoine & Espaces naturels sensibles	PRAS Aurélie
	VP Agriculture, Viticulture & Ressources naturelles	Agriculture, Viticulture et Ressources naturelles	RIALLON Jean
TRANSITION ÉCOLOGIQUE & SERVICES	VP Environnement & Transition écologique	Environnement, Biodiversité, Climat & Prévention des risques	BEROT Vincent
	VP Assainissement	Assainissement	PEYRARD Geneviève
	VP Gestion durable des déchets & Économie circulaire	Déchets & Économie circulaire	MUSSARD Pascal
COHÉSION & SERVICES À LA POPULATION	VP Culture, Sport & Événementiel territorial	Culture, Sport et Événementiel	GERLAND Frédéric
	VP RH & Services à la population	RH, CTG, Parentalité et Lecture publique	GAUCHER Sylvie